

Le segnalazioni possono essere effettuate dai familiari, dai servizi sociali e sanitari, così come dai semplici cittadini, in maniera tale da garantire l'accesso da parte di chiunque abbia percezione della necessità di un intervento dedicato.

La richiesta per l'inserimento deve essere inoltrata dall'interessato o dal familiare che lo rappresenta, ai Punti Insieme presenti nei presidi socio-sanitari della Lunigiana. Sarà cura del Punto Insieme avviare la pratica di accesso tramite il Punto Unico di Accesso (P.U.A).



REGIONE
TOSCANA



Azienda
USL
Toscana
nord ovest

Servizio Sanitario della Toscana

SdS



Lunigiana

Società della Salute della Toscana



G. Di Vittorio
Società Cooperativa Sociale ONLUS

***“La fantasia non è altro che un
aspetto della memoria svincolato
dall'ordine del tempo e dello spazio.”***

Samuel Taylor Coleridge



Alzheimer Disease

I Centri Diurni della Lunigiana

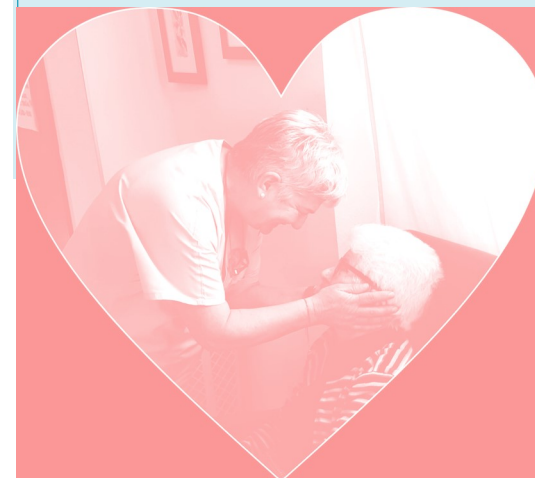

CD ALZHEIMER di Pontremoli

Via Mazzini 54027 Pontremoli (MS) Tel. 0187/4630227



CD ANZIANI -Ugo Bassi

Fivizzano (MS)- Località Pognana Tel. 0585-926808



I centri sono aperti dal
lunedì al sabato
dalle ore 8.00 alle ore 18.00

CD ALZHEIMER-Villafranca in Lunigiana

Via Mons. Razzoli, 56 - Villafranca (MS) Tel. 0187/495217

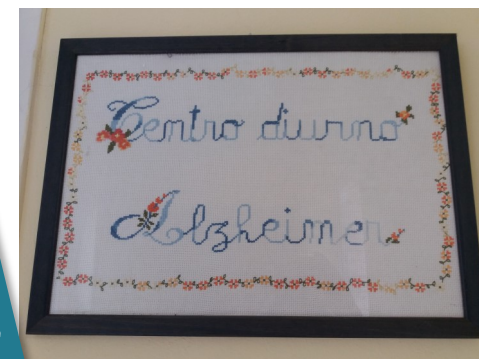

I Centri sono dedicati ai malati di Alzheimer o di altro tipo di demenza nelle fasi lieve, lieve-moderata e moderato-severa, senza o con disturbi lievi del comportamento. I Centri si pongono l'obiettivo di:

- offrire un supporto qualificato alle persone inserite;
- valorizzare le risorse degli ospiti;
- valorizzare la relazione interpersonale e i momenti di socializzazione, anche in rapporto con la comunità di appartenenza, per aumentare la qualità della vita;
- favorire le attività di reinserimento nel contesto di vita;
- divenire un luogo di ascolto per le famiglie e di confronto su tematiche di comune interesse, in collaborazione con le Associazioni di Volontariato
- diminuire il ricorso al ricovero ospedaliero.